「스토리 수학」 시리즈 4권과 5권이 새로 나왔어요!

귀엽고 익살스러운 키키, 두기, 포코와 함께
알쏭달쏭한 규칙과 분류를 재미있게 배워 보세요.

1. 봉봉 마녀는 10을 좋아해 – 수의 기초 편
2. 이딱딱 로봇의 네모 이 – 모양 편
3. 도깨비 얼굴이 가장 커! – 비교 편
4. 키키의 빨강 팬티 노랑 팬티 – 분류 편 NEW
5. 봉봉 마녀의 꼬치꼬치 떡꼬치 – 규칙 편 NEW

비룡소

신나는 책도락

그리기

봉봉 마녀 성에 놀러 갔어요!

포코와 키키와 두기는 봉봉 마녀 성으로 놀러 갔어요. 그런데 문지기가 길을 막고 못 들어가게 하네요. 성으로 들어가는 다른 친구들을 보고 어떻게 하면 성으로 들어갈 수 있을지 알아맞혀 보세요.

• 포코, 키키, 두기가 성으로 들어가려면 어떻게 해야 할까요? 세 친구의 옷을 바꿔 주세요.

포코

두기

키키

신나는 책도락

생각하기

세 친구를 구출하라!

봉봉 마녀가 포코, 키키, 두기를 깊은 함정에 가두었어요. 세 친구는 규칙을 가진 사다리를 골라서 타고 올라가야 해요. 어느 사다리를 타야 할까요?

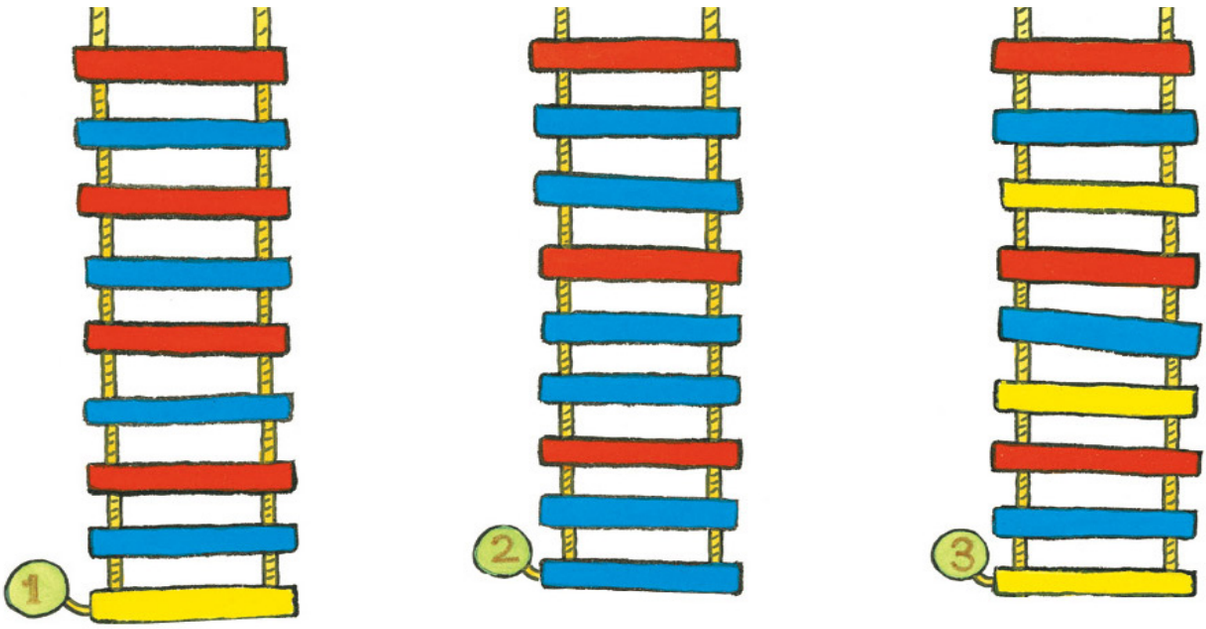

• 세 친구는 어떤 사다리를 골랐나요?

• 이번에는 여러분이 새로운 규칙을 세 가지 만들어서 사다리를 꾸며 주세요.

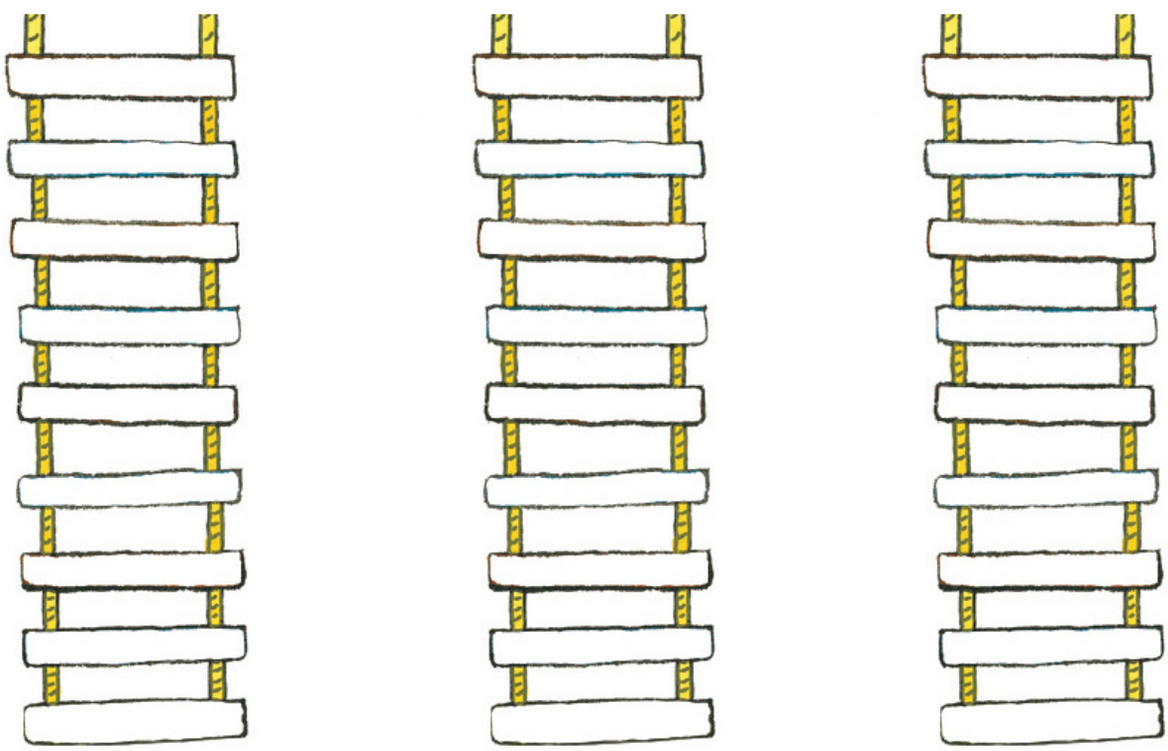

신나는 책도락

그리기

나는 멋쟁이 디자이너!

두기는 물고기 무늬를 가장 좋아한대요. 여러분은 어떤 무늬를 가장 좋아하나요? 좋아하는 무늬로 옷을 꾸며 보세요. 색연필이나 크레파스, 스티커 등을 이용해 예쁜 무늬들을 넣어 주세요.

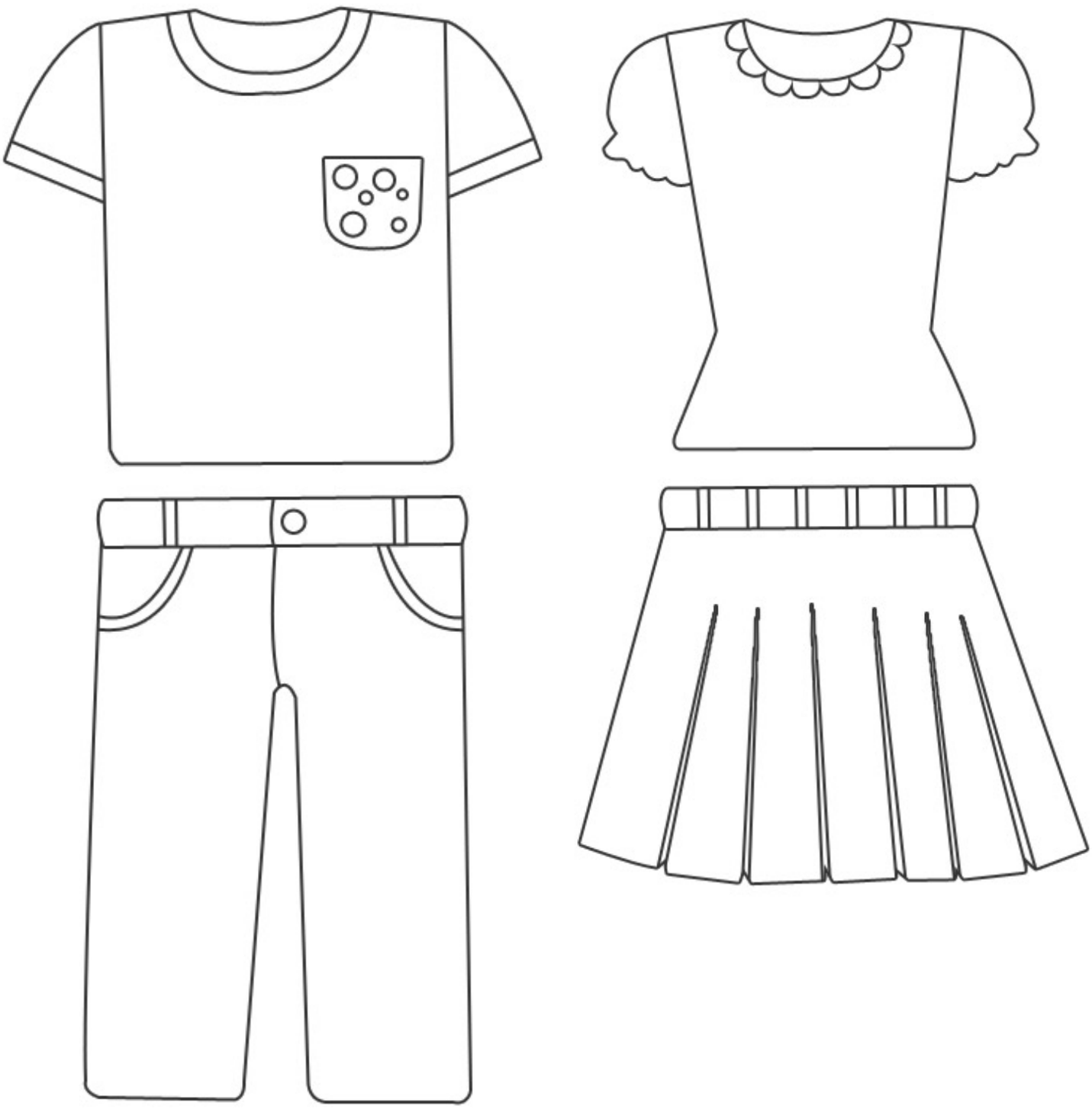

신나는 책도락

붙이기

빨래를 널어라!

키키와 두기가 깨끗한 빨래를 빨랫줄에 널었어요. 두 친구는 빨래를 어떻게 나누어서 널었나요? 아래의 빨래들을 오려서 다음 빨랫줄에 알맞게 붙여 주세요.

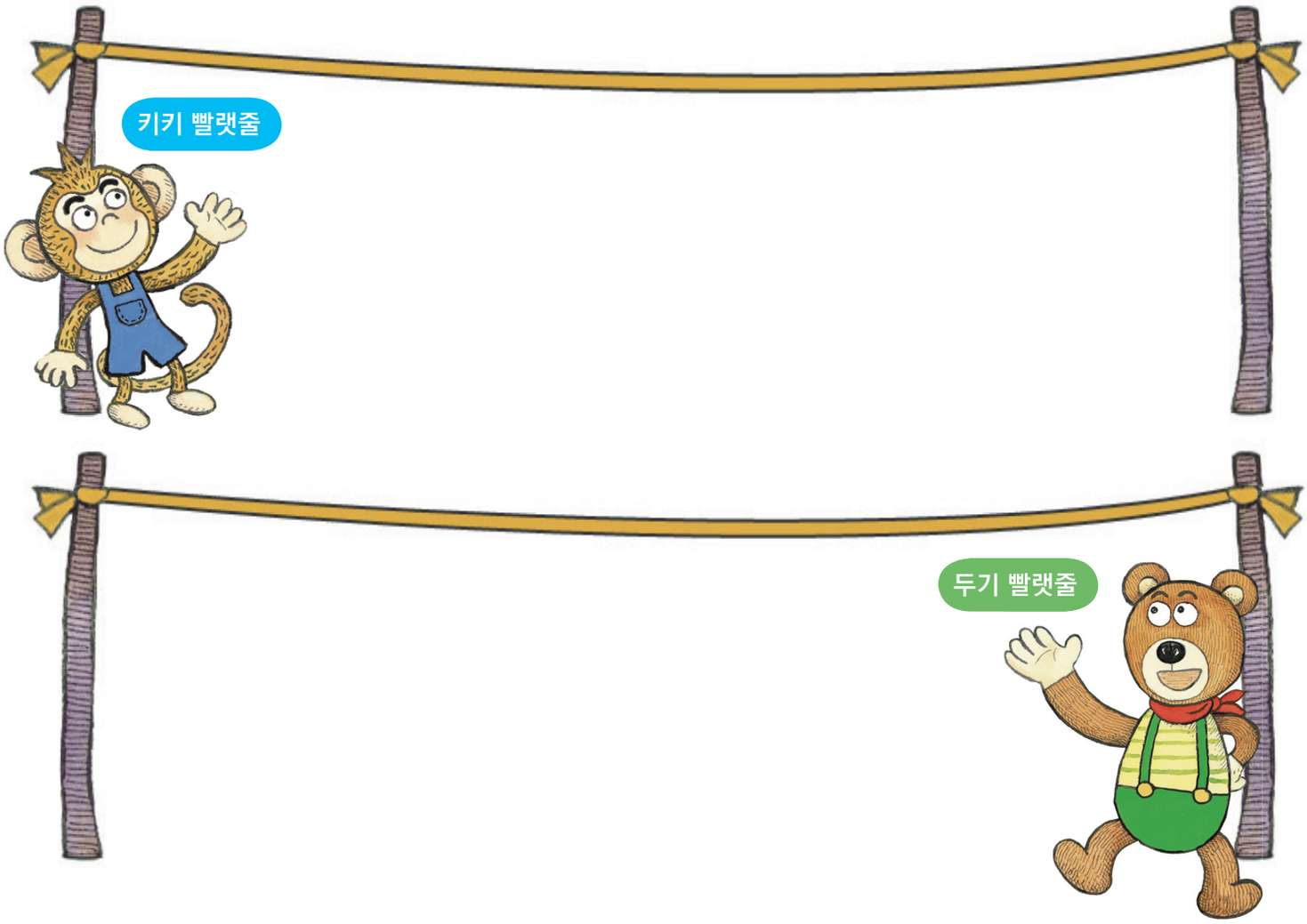

신나는 책도락

붙이기

나는 정리대장! - ①

키키와 두기가 마른 빨래들을 서랍에 넣으려고 해요. 옷들을 어떻게 정리하는 게 좋을까요? 다음 장의 옷들을 오려서 서랍장의 빈 칸에 알맞게 붙여 주세요.

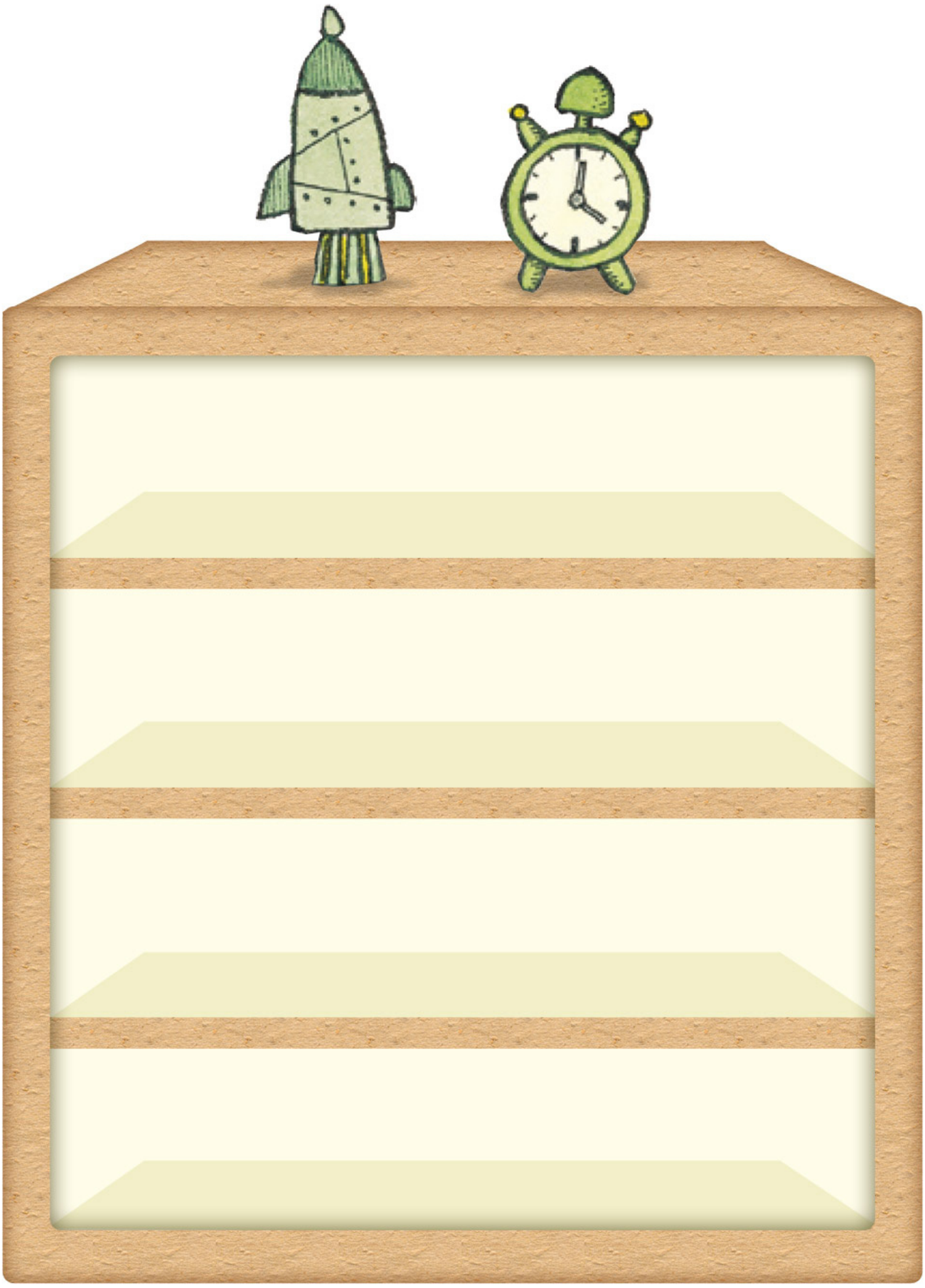

신나는 책도락

오리기

나는 정리대장! - ②

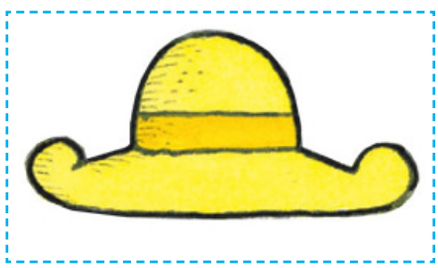

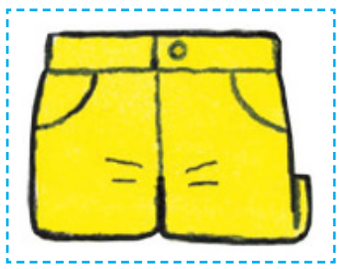

자르는 선

신나는 책도락 만들기

세상에 하나뿐인 마트 광고 만들기!

마트에서 채소, 과일 등 여러 가지 먹거리를 팔고 있어요. 아래의 광고에 나온 먹거리들은 어떻게 나눈 걸까요? 아래의 먹거리들을 오려서 모양, 색깔 등을 가지고 새롭게 나눠 보세요.

11월 22일(금)

감자
3,500원

바나나(1송이)
1,800원

느타리 버섯
1,000원

11월 23일(토)

꽁치
1,200원

옥수수
1,000원

당근
1,000원

11월 24일(일)

양배추
2,500원

사과
3,500원

시금치
2,000원

11월 25일(월)

계란
4,000원

호박
5,000원

토마토
1,000원

11월 22일(금)

11월 23일(토)

11월 24일(일)

11월 25일(월)