

| 임은정 선생님의 신나는 책도락

# 신발 귀신 앙괭이의 설날

신나는 책도락

신발 귀신 앙괭이의 설날 | 알콩달콩 우리명절 4

신발 귀신 앙괭이가 나타났다!  
유쾌한 귀신, 앙괭이와 함께 배우는 '설'의 다양한 풍습과 문화

♣ 꼬리에 꼬리를 물고…….

여러분은 '설날' 하면 어떤 것들이 떠오르나요? 꼬리에 꼬리를 물고 떠오르는 단어들을 따라가 보세요. 그런 다음 단어들을 엮어서 제일 신났던 설날 이야기를 들려주세요.

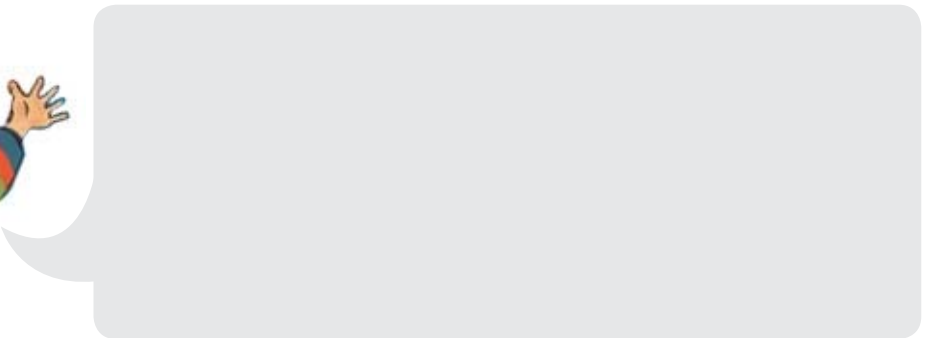
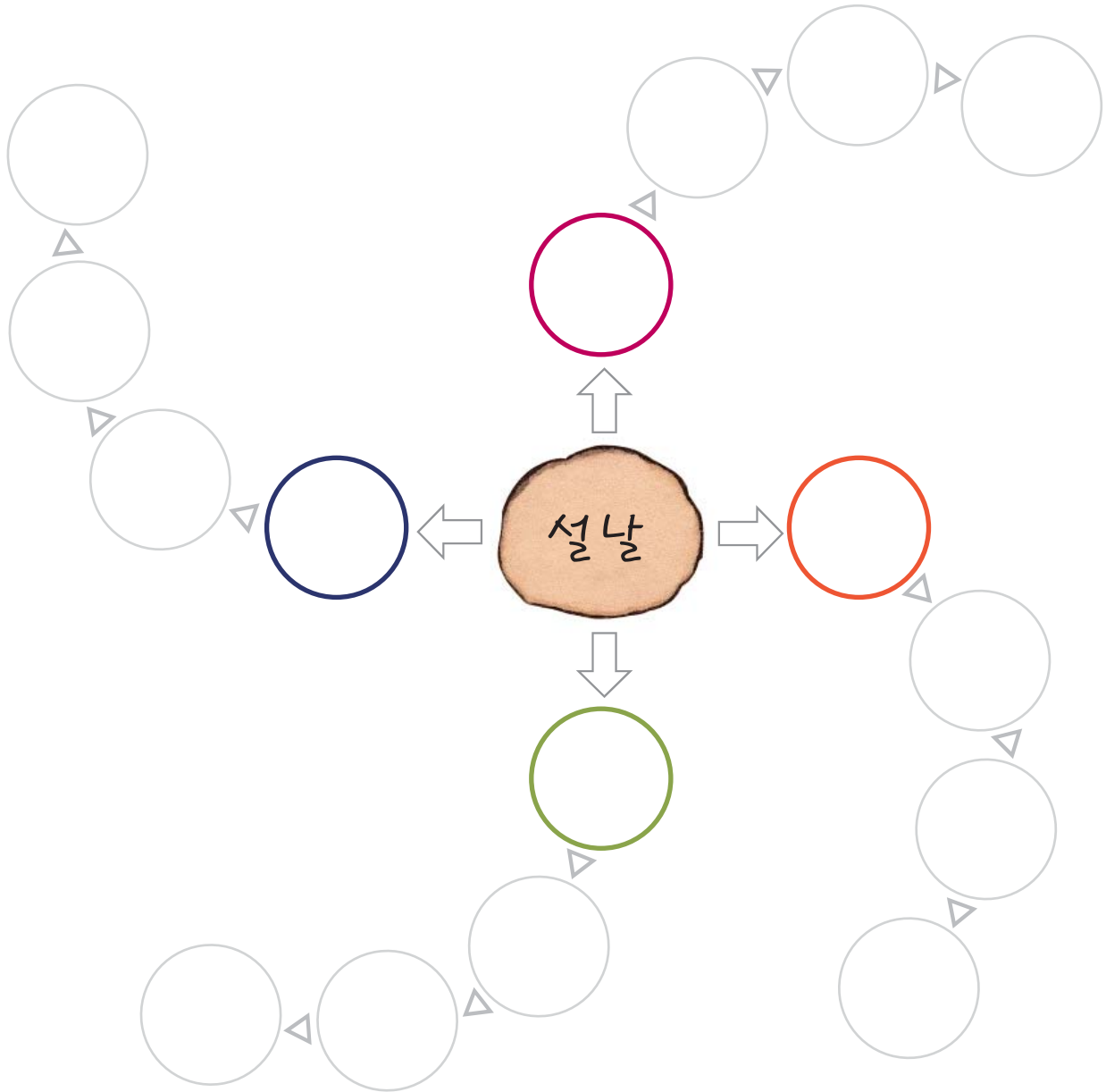

## ♣ 소원아, 설날에 뭐했니?

까악까악 까치가 울면서 시작된 설날이에요! 소원의 하루를 따라가 보세요. 그러면 설날의 다양한 풍습을 알 수 있답니다! 그럼, 시작해 볼까요?

### 소원의 설날 모습, 하나

- 설날 아침, 소원이네 엄마가 소원에게 내준 것은 무엇인가요?
- 엄마가 주신 것과 잘 어울릴 거라며 할아버지께서 내오신 것은 무엇인가요?

소원아, 엄마와 할아버지께서 챙겨 주시는 이것들을 무엇이라고 부르는지, 어떤 의미가 담겨 있는지 소개해 줘!

### 소원의 설날 모습, 둘

- 아침 일찍 차례를 지낸 다음, 소원은 할아버지께 무엇을 했나요?
- 그러자 할아버지는 소원에게 무엇을 주셨나요?

소원아, 할아버지가 네게 주신 것엔 어떤 의미가 담겨 있는지 소개해 줘!

소원이의 설날 모습, 셋

- 소원이는 식구들과 빙 둘러앉아 아침을 맛있게 먹었어요. 설날에는 이 음식이 단연 맛있어요. 이 음식의 이름은 무엇일까요?
- 소원이는 이것만 먹은 것이 아니라고 해요. 또 무엇을 먹었나요?

소원아, 설날에 이 음식을 먹는 이유가 무엇인지 자세하게 알려 줘!

소원이의 설날 모습, 넷

- 할아버지는 정월 초하룻날 밤엔 무엇을 조심해야 한다고 했나요?
- 그래서 소원과 할아버지는 무엇을 했나요?

소원아, 할아버지가 이것을 나무에 걸어 놓은 이유가 무엇인지 설명해 줘!

♣ 양괭아, 설날에 뭐했니?

• 소원이가 걱정했던 일이 기어코 벌어졌어요. 저 멀리서 신발 귀신 양괭이가 날아오고 있네요. 양괭이는 정월 초하룻날 밤에 무엇을 했을까요? 그림을 순서대로 정리한 다음, 어떤 일을 했는지 이야기해 보세요.

♣ 설날에는 …….

여러분의 설날 풍경엔 소원이네 설날 풍경과 다른 점이 있나요? 여러분의 설날을 소개해 보세요.

- 여러분의 설날과 소원이네 설날을 비교해 보세요.

비슷한 점

다른 점

소원이네 설날과 여러분의 설날엔 어떤 다른 점이 있나요?  
여러분 가족만의 설날 풍습은 무엇인지 이야기해 보세요.

- 설날엔 어른들께 세배를 하고 세뱃돈을 받지요. 세뱃돈에 담아 주신 어른들의 마음을 생각하면서 무얼 할지 생각해 보세요.

Blank area for writing a response to the question about New Year's greetings and pocket money.

- 윷놀이, 연날리기, 널뛰기 등 설날에 하는 민속놀이도 많아요. 그중에서 여러분이 하고 싶은 놀이는 무엇인가요? 왜 그 놀이가 하고 싶은지 이야기해 보세요. 그리고 이번 설날엔 친척들과 함께 그 놀이를 꼭 해 보세요.

Blank area for writing a response to the question about traditional games.

♣ “까치 까치 설날은 어저께고요, 우리 우리 설날은 오늘이래요.”

모두들 앙팡이가 부르는 ‘앙팡이 설날 노래’ 기억하지요? 우리도 우리만의 설날 노래를 만들어 보아요.

- 먼저, 우리 친구들도 잘 알고 있는 윤극영 선생님이 만드신 ‘설날’ 노래를 불러 보세요.

**설날**

윤극영 작곡  
윤극영 작사

보통빠르게

까 치 까 치 설 날 - 은 어 저 꺼 - 고 - 요  
우 리 리 언 니 저 날 - 은 노 랑 저 - 고 - 리  
우 리 리 언 니 저 날 - 은 오 늘 이 저 래 요  
우 리 리 언 니 저 날 - 은 오 색 놀 이 래 요  
우 리 리 언 니 저 날 - 은 내 까 동 생 울 동 지 까 면 아  
우 리 리 언 니 저 날 - 은 내 까 동 생 울 동 지 까 면 아  
우 리 리 언 니 저 날 - 은 내 까 동 생 울 동 지 까 면 아  
우 리 리 언 니 저 날 - 은 내 까 동 생 울 동 지 까 면 아

• 이번에는 가사만 바꿔서 여러분만의 '설날' 노래를 만들어 보세요. '설날' 노래에 여러분이 만든 가사를 넣어 불러 보세요.

## 설날

윤극영 작곡  
●●● 작사

보통빠르게

• 여러분이 만든 노래를 '비룡소 홈페이지 독후활동방'에 자랑해 보세요.